

Ligne Régulière

2 septembre 2019

> 30 août 2020

133

Taluyers

⇌ Givors

Période Scolaire Lundi à Vendredi

			R	R		R	R				
TALUYERS - LE BATARD	06:05	07:00	07:15	07:30	08:00	08:05	08:35	13:15	
TALUYERS - LE BATARD	18:19	
TALUYERS - LE PETIT BATARD	06:06	07:01	07:16	07:31	08:01	08:06	08:36	13:16	
TALUYERS - PLACE	06:08	07:03	07:18	07:33	08:03	08:08	08:38	13:18	
TALUYERS - MAIRIE	06:08	07:03	07:18	07:33	08:03	08:08	08:38	13:18	
TALUYERS - LES GRANDES VIGNES	06:09	07:04	07:19	07:34	08:04	08:09	08:39	13:19	
TALUYERS - PRAPIN	06:10	07:05	07:20	07:35	08:05	08:10	08:40	13:20	
ST LAURENT D'AGNY - L'ETANG	06:13	07:08	07:24	07:38	08:09	08:14	08:43	13:23	
ST LAURENT D'AGNY - PLACE DU BY	06:14	07:09	07:25	07:39	08:10	08:15	08:44	13:24	
ST LAURENT D'AGNY - LA BATIE	06:15	07:10	07:16	07:40	08:11	08:45	13:25	
MORNANT - L'ARC CENTRE AQUATIQUE	06:17	07:12	07:19	07:42	08:13	08:47	13:27	
MORNANT - LES LILAS	06:18	07:13	07:20	07:43	08:15	08:48	13:28	
MORNANT - CENTRE CULTUREL	06:18	07:13	07:20	07:43	08:15	08:48	13:28	
MORNANT - CAMPING	06:19	07:14	07:21	07:44	08:16	08:49	13:29	
MORNANT - LA PAVIERE	06:21	07:16	07:24	07:46	08:19	08:51	13:31	
TALUYERS - MONTARCIS	18:23	
MORNANT - LE RAVEL	18:27	
MORNANT - LES PLATIERES	18:28	
MORNANT - LOGIS NEUF	18:29	
MORNANT - PONT ROMPU	06:22	07:17	07:47	08:52	13:32	18:30	
MORNANT - PONT ROMPU	07:26	08:21	
MORNANT - LOGIS NEUF	07:27	08:22	
MORNANT - LE RAVEL	07:29	08:24	
BEAUVALLON - CHASSAGNY LE BOURG	07:36	07:31	08:26	08:26	
BEAUVALLON - CHASSAGNY LE CHATEAU	07:37	07:32	08:27	08:27	
BEAUVALLON - CHASSAGNY L'OVE	07:39	07:34	08:29	08:29	
GIVORS - LYCEE ARAGON / PICASSO	07:46	07:41	08:36	08:36	
GIVORS - GARE CANAL	07:51	
GIVORS - PLACE PICARD	07:52	
GIVORS - GARE VILLE	06:34	07:29	07:56	07:59	09:04	13:44	18:39	
Niveau de service garanti	●	●	●	●	●	●	●	●	●	●	

Renvois :

R : Renfort période scolaire

Mise à jour : 01 06 19

Nota :

- Les horaires indiqués peuvent subir des perturbations en raison des conditions de circulation. Aussi, nous vous prions de bien vouloir nous excuser pour les désagréments éventuels.
- À l'arrêt, merci de faire signe au conducteur et de préparer l'appoint dans la mesure du possible.
- Dans l'autocar, vous êtes priés de bien vouloir attacher votre ceinture de sécurité.

Périodes d'application des horaires des vacances

- Été 2019 (du 8 juillet au 1er septembre 2019)
- Toussaint (du 19 octobre au 3 novembre 2019)
- Noël (du 21 décembre 2019 au 5 janvier 2020)
- Hiver (du 22 février au 8 mars 2020)
- Printemps (du 18 avril au 3 mai 2020)
- Été 2020 (fin des cours le 4 juillet 2020)

Le réseau des Cars du Rhône ne fonctionne pas le 1^{er} mai.

Le lundi de Pentecôte, l'offre du réseau Cars du Rhône est celle appliquée en jours fériés

Niveau de service assuré

lors de perturbations

(mouvement social, incident technique, aléa climatique...)

- 75% de service assuré
- de 25 % à 75 % de service assuré
- de 0 % à 25 % de service assuré

LES CARS DU RHÔNE

SYTRAL

www.carsdurhone.fr

Sur ce territoire, vous êtes transportés par :



Tél. 04 78 70 21 01
www.transdev-rai.fr

N° Vert 0 800 10 40 36
APPEL GRATUIT DEPLUS UN POSTE FIXE

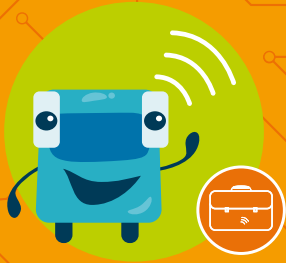

Ligne Régulière

2 septembre 2019

> 30 août 2020

133

Taluyers

↔ Givors

Période Vacances Scolaires Lundi à Vendredi

TALUYERS - LE BATARD	06:25	07:30	13:15
TALUYERS - LE BATARD	17:49
TALUYERS - LE PETIT BATARD	06:26	07:31	13:16
TALUYERS - PLACE	06:28	07:33	13:18
TALUYERS - MAIRIE	06:28	07:33	13:18
TALUYERS - LES GRANDES VIGNES	06:29	07:34	13:19
TALUYERS - PRAPIN	06:30	07:35	13:20
ST LAURENT D'AGNY - L'ETANG	06:33	07:38	13:23
ST LAURENT D'AGNY - PLACE DU BY	06:34	07:39	13:24
ST LAURENT D'AGNY - LA BATIE	06:35	07:40	13:25
MORNANT - L'ARC CENTRE AQUATIQUE	06:37	07:42	13:27
MORNANT - LES LILAS	06:38	07:43	13:28
MORNANT - CENTRE CULTUREL	06:38	07:43	13:28
MORNANT - CAMPING	06:39	07:44	13:29
MORNANT - LA PAVIERE	06:41	07:46	13:31
TALUYERS - MONTARCIS	17:53
MORNANT - LE RAVEL	17:57
MORNANT - LES PLATIERES	17:58
MORNANT - LOGIS NEUF	17:59
MORNANT - PONT ROMPU	06:42	07:47	13:32	18:00
GIVORS - GARE VILLE	06:54	07:59	13:44	18:09
Niveau de service garanti	●	●	●	

Mise à jour : 01 06 19

Nota :

- Les horaires indiqués peuvent subir des perturbations en raison des conditions de circulation. Aussi, nous vous prions de bien vouloir nous excuser pour les désagréments éventuels.
- À l'arrêt, merci de faire signe au conducteur et de préparer l'appoint dans la mesure du possible.
- Dans l'autocar, vous êtes priés de bien vouloir attacher votre ceinture de sécurité.

Périodes d'application des horaires des vacances

- Été 2019 (du 8 juillet au 1er septembre 2019)
- Toussaint (du 19 octobre au 3 novembre 2019)
- Noël (du 21 décembre 2019 au 5 janvier 2020)
- Hiver (du 22 février au 8 mars 2020)
- Printemps (du 18 avril au 3 mai 2020)
- Été 2020 (fin des cours le 4 juillet 2020)

Le réseau des Cars du Rhône ne fonctionne pas le 1^{er} mai.

Le lundi de Pentecôte, l'offre du réseau Cars du Rhône est celle appliquée en jours fériés

Niveau de service assuré lors de perturbations

(mouvement social, incident technique, aléa climatique...)

- 75% de service assuré
- de 25 % à 75 % de service assuré
- de 0 % à 25 % de service assuré

LES CARS DU RHÔNE

SYTRAL

www.carsdurhone.fr

Sur ce territoire, vous êtes transportés par :



Tél. 04 78 70 21 01
www.transdev-rai.fr

N° Vert 0 800 10 40 36
APPEL GRATUIT DEPUIS UN POSTE FIXE

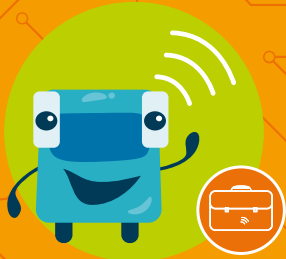

Ligne Régulière

2 septembre 2019

> 30 août 2020

133

Givors

⇌ Taluyers

Période Scolaire Lundi à Vendredi

		a		a	a	b	b	b	b	b			
GIVORS - GARE VILLE	07:00	12:20	12:05	16:15	17:15	17:50	18:30	19:00
GIVORS - PLACE PICARD	12:09	16:19	17:19
GIVORS - GARE CANAL	12:10	16:20	17:20
GIVORS - LYCEE ARAGON / PICASSO	12:15	12:14	13:15	16:25	16:24	17:25	17:24	18:15
BEAUVALLON - CHASSAGNY L'OVE	12:22	12:21	13:22	16:32	16:31	17:32	17:31	18:22
BEAUVALLON - CHASSAGNY LE CHATEAU	12:24	12:23	13:24	16:34	16:33	17:34	17:33	18:24
BEAUVALLON - CHASSAGNY LE BOURG	12:25	12:24	13:25	16:35	16:34	17:35	17:34	18:25
MORNANT - LE RAVEL	12:29	13:30	16:39	17:39	18:30
MORNANT - LOGIS NEUF	12:33	13:34	16:43	17:43	18:34
MORNANT - PONT ROMPU	12:31	12:34	13:35	16:41	16:44	17:44	18:35
MORNANT - PONT ROMPU	07:12	12:32	18:02	18:42	19:12
MORNANT - LA PAVIERE	12:32	12:33	12:36	13:37	16:42	16:46	17:46	18:03	18:37	18:43	19:13
MORNANT - CAMPING	12:34	12:35	12:39	13:40	16:44	16:49	17:49	18:05	18:40	18:45	19:15
MORNANT - CENTRE CULTUREL	12:36	12:36	12:40	13:41	16:46	16:50	17:50	18:06	18:41	18:46	19:16
MORNANT - LES LILAS	12:37	12:36	12:40	13:41	16:47	16:50	17:50	18:06	18:41	18:46	19:16
MORNANT - L'ARC CENTRE AQUATIQUE	12:39	12:37	12:42	13:43	16:49	16:52	17:52	18:07	18:43	18:47	19:17
ST LAURENT D'AGNY - LA BATIE	12:44	12:39	12:44	13:45	16:54	16:54	17:54	18:09	18:45	18:49	19:19
ST LAURENT D'AGNY - PLACE DU BY	12:40	12:45	13:46	16:55	17:45	17:55	18:10	18:46	18:50	19:20
ST LAURENT D'AGNY - L'ETANG	12:41	12:46	13:47	16:56	17:46	17:56	18:11	18:47	18:51	19:21
TALUYERS - PRAPIN	12:44	12:50	13:51	17:00	17:49	18:00	18:14	18:51	18:54	19:24
TALUYERS - LES GRANDES VIGNES	12:45	12:51	13:52	17:01	17:50	18:01	18:15	18:52	18:55	19:25
TALUYERS - MAIRIE	12:46	12:52	13:53	17:02	17:51	18:02	18:16	18:53	18:56	19:26
TALUYERS - PLACE	12:47	12:53	13:54	17:03	17:52	18:03	18:17	18:54	18:57	19:27
TALUYERS - LE PETIT BATARD	12:48	12:54	13:55	17:04	17:53	18:04	18:18	18:55	18:58	19:28
TALUYERS - LE BATARD	12:49	12:55	13:56	17:05	17:54	18:05	18:19	18:56	18:59	19:29
MORNANT - LOGIS NEUF	07:13
MORNANT - LES PLATIERES	07:15
MORNANT - LE RAVEL	07:16
TALUYERS - MONTARCIS	07:17
TALUYERS - LE BATARD	07:20
Niveau de service garanti		●					●	●	●	●			●

Renvois : a : RENFORT PERIODE SCOLAIRE/Circule uniquement le Mercredi
b : RENFORT PERIODE SCOLAIRE/Supprimé le Mercredi

Mise à jour : 01 06 19

Nota :

- Les horaires indiqués peuvent subir des perturbations en raison des conditions de circulation. Aussi, nous vous prions de bien vouloir nous excuser pour les désagréments éventuels.
- À l'arrêt, merci de faire signe au conducteur et de préparer l'appoint dans la mesure du possible.
- Dans l'autocar, vous êtes priés de bien vouloir attacher votre ceinture de sécurité.

Périodes d'application des horaires des vacances

- Été 2019 (du 8 juillet au 1er septembre 2019)
- Toussaint (du 19 octobre au 3 novembre 2019)
- Noël (du 21 décembre 2019 au 5 janvier 2020)
- Hiver (du 22 février au 8 mars 2020)
- Printemps (du 18 avril au 3 mai 2020)
- Été 2020 (fin des cours le 4 juillet 2020)

Le réseau des Cars du Rhône ne fonctionne pas le 1^{er} mai.

Le lundi de Pentecôte, l'offre du réseau Cars du Rhône est celle appliquée en jours fériés

Niveau de service assuré lors de perturbations

(mouvement social, incident technique, aléa climatique...)

- 75% de service assuré
- de 25% à 75% de service assuré
- de 0% à 25% de service assuré

LES CARS DU RHÔNE

SYTRAL

www.carsdurhone.fr

Sur ce territoire, vous êtes transportés par :



Tél. 04 78 70 21 01
www.transdev-rai.fr

N° Vert 0 800 10 40 36
APPEL GRATUIT DEPUIS UN POSTE FIXE

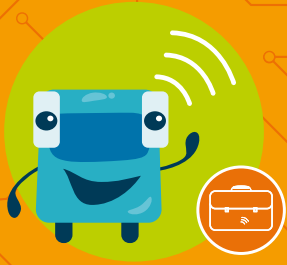

Ligne Régulière

2 septembre 2019

> 30 août 2020

133

Givors

↔ Taluyers

Période Vacances Scolaires Lundi à Vendredi

GIVORS - GARE VILLE	07:00	12:20	17:20	18:30
MORNANT - PONT ROMPU	07:12	12:32	17:32	18:42
MORNANT - LA PAVIERE	17:33	18:43
MORNANT - CAMPING	17:35	18:45
MORNANT - CENTRE CULTUREL	17:36	18:46
MORNANT - LES LILAS	17:36	18:46
MORNANT - L'ARC CENTRE AQUATIQUE	17:37	18:47
ST LAURENT D'AGNY - LA BATIE	17:39	18:49
ST LAURENT D'AGNY - PLACE DU BY	17:40	18:50
ST LAURENT D'AGNY - L'ETANG	17:41	18:51
TALUYERS - PRAPIN	17:44	18:54
TALUYERS - LES GRANDES VIGNES	17:45	18:55
TALUYERS - MAIRIE	17:46	18:56
TALUYERS - PLACE	17:47	18:57
TALUYERS - LE PETIT BATARD	17:48	18:58
TALUYERS - LE BATARD	17:49	18:59
MORNANT - LOGIS NEUF	07:13	12:33
MORNANT - LES PLATIERES	07:15	12:35
MORNANT - LE RAVEL	07:16	12:36
TALUYERS - MONTARCIS	07:17	12:37
TALUYERS - LE BATARD	07:20	12:40
Niveau de service garanti	●	●	●	

Mise à jour : 01 06 19

Nota :

- Les horaires indiqués peuvent subir des perturbations en raison des conditions de circulation. Aussi, nous vous prions de bien vouloir nous excuser pour les désagréments éventuels.
- À l'arrêt, merci de faire signe au conducteur et de préparer l'appoint dans la mesure du possible.
- Dans l'autocar, vous êtes priés de bien vouloir attacher votre ceinture de sécurité.

Périodes d'application des horaires des vacances

- Été 2019 (du 8 juillet au 1er septembre 2019)
- Toussaint (du 19 octobre au 3 novembre 2019)
- Noël (du 21 décembre 2019 au 5 janvier 2020)
- Hiver (du 22 février au 8 mars 2020)
- Printemps (du 18 avril au 3 mai 2020)
- Été 2020 (fin des cours le 4 juillet 2020)

Le réseau des Cars du Rhône ne fonctionne pas le 1^{er} mai.

Le lundi de Pentecôte, l'offre du réseau Cars du Rhône est celle appliquée en jours fériés

Niveau de service assuré

lors de perturbations

(mouvement social, incident technique, aléa climatique...)

- 75% de service assuré
- de 25 % à 75 % de service assuré
- de 0 % à 25 % de service assuré

LES CARS DU RHÔNE

SYTRAL

www.carsdurhone.fr

Sur ce territoire, vous êtes transportés par :



Tél. 04 78 70 21 01
www.transdev-rai.fr

N° Vert 0 800 10 40 36
APPEL GRATUIT DEPUIS UN POSTE FIXE