

Ligne Régulière

2 septembre 2019

> 30 août 2020

251

Mornant ↔

Sainte Catherine

Période Scolaire Lundi à Vendredi

	M	M	S	S
MORNANT - L'ARC CENTRE AQUATIQUE	11:30	12:30	16:30	17:35
MORNANT - LES LILAS	11:33	12:33	16:33	17:38
MORNANT - CENTRE CULTUREL	11:34	12:34	16:34	17:39
MORNANT - CAMPING	11:37	12:37	16:37	17:42
MORNANT - COLLEGE RONSARD	11:39	12:39	16:39	17:44
MORNANT - LA PAVIERE	11:44	12:44	16:44	17:49
MORNANT - PONT ROMPU	11:46	12:46	16:46	17:51
MORNANT - BELLEVUE	11:50	12:50	16:50	17:55
CHABANIERE - ST MAURICE LA ROCHE	11:54	12:54	16:54	17:59
CHABANIERE - ST MAURICE LE BOURG	11:55	12:55	16:55	18:00
CHABANIERE - ST DIDIER LE PEU	11:58	12:58	16:58	18:03
CHABANIERE - ST DIDIER LA SAULEE	11:59	12:59	16:59	18:04
CHABANIERE - ST DIDIER PLACE DU COM-MERCE	12:00	13:00	17:00	18:05
CHABANIERE - ST DIDIER LE PLAT RD2	12:01	13:01	17:01	18:06
STE CATHERINE - LES FARGES	12:06	13:06	17:06	18:11
STE CATHERINE - LE BOURG	12:08	13:08	17:08	18:13

Renvois :

M : Circule uniquement le Mercredi

S : Supprimé le Mercredi

Mise à jour : 01 06 19

Nota :

- Les horaires indiqués peuvent subir des perturbations en raison des conditions de circulation. Aussi, nous vous prions de bien vouloir nous excuser pour les désagréments éventuels.
- À l'arrêt, merci de faire signe au conducteur et de préparer l'appoint dans la mesure du possible.
- Dans l'autocar, vous êtes priés de bien vouloir attacher votre ceinture de sécurité.

Périodes d'application des horaires des vacances

- Été 2019 (du 8 juillet au 1er septembre 2019)
- Toussaint (du 19 octobre au 3 novembre 2019)
- Noël (du 21 décembre 2019 au 5 janvier 2020)
- Hiver (du 22 février au 8 mars 2020)
- Printemps (du 18 avril au 3 mai 2020)
- Été 2020 (fin des cours le 4 juillet 2020)

Le réseau des Cars du Rhône ne fonctionne pas le 1^{er} mai.

Le lundi de Pentecôte, l'offre du réseau Cars du Rhône est celle appliquée en jours fériés

Niveau de service assuré lors de perturbations

(mouvement social, incident technique, aléa climatique...)

- 75% de service assuré
- de 25 % à 75 % de service assuré
- de 0 % à 25 % de service assuré

LES CARS DU RHÔNE

SYTRAL

www.carsdurhone.fr

Sur ce territoire, vous êtes transportés par :



Tél. 04 78 70 21 01
www.transdev-rai.fr

N° Vert 0 800 10 40 36
APPEL GRATUIT DEPUIS UN POSTE FIXE

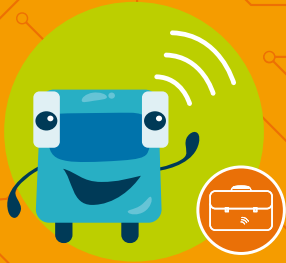

Ligne Régulière

2 septembre 2019

> 30 août 2020

251

Sainte Catherine

↔ Mornant

Période Scolaire Lundi à Vendredi

C

STE CATHERINE - LE BOURG	06:15	07:45	08:45
STE CATHERINE - LES FARGES	06:17	07:47	08:47
CHABANIERE - ST DIDIER LE PLAT RD2	06:22	07:52	08:52
CHABANIERE - ST DIDIER PLACE DU COMMERCE	06:23	07:53	08:53
CHABANIERE - ST DIDIER LA SAULEE	06:24	07:54	08:54
CHABANIERE - ST DIDIER LE PEU	06:25	07:55	08:55
CHABANIERE - ST MAURICE LE BOURG	06:30	08:00	09:00
CHABANIERE - ST MAURICE LA ROCHE	06:31	08:01	09:01
MORNANT - BELLEVUE	06:35	08:05	09:05
MORNANT - PONT ROMPU	06:39	08:09	09:09
MORNANT - LA PAVIERE	08:11	09:11
MORNANT - COLLEGE RONSARD	08:16	09:16
MORNANT - CAMPING	08:18	09:18
MORNANT - CENTRE CULTUREL	08:21	09:21
MORNANT - LES LILAS	08:22	09:22
MORNANT - L'ARC CENTRE AQUATIQUE	08:25	09:25

Renvois :

C : Correspondance avec ligne 145 Rive de Gier - Oullins

Mise à jour : 01 06 19

Nota :

- Les horaires indiqués peuvent subir des perturbations en raison des conditions de circulation. Aussi, nous vous prions de bien vouloir nous excuser pour les désagréments éventuels.
- À l'arrêt, merci de faire signe au conducteur et de préparer l'appoint dans la mesure du possible.
- Dans l'autocar, vous êtes priés de bien vouloir attacher votre ceinture de sécurité.

Périodes d'application des horaires des vacances

- Été 2019 (du 8 juillet au 1er septembre 2019)
- Toussaint (du 19 octobre au 3 novembre 2019)
- Noël (du 21 décembre 2019 au 5 janvier 2020)
- Hiver (du 22 février au 8 mars 2020)
- Printemps (du 18 avril au 3 mai 2020)
- Été 2020 (fin des cours le 4 juillet 2020)

Le réseau des Cars du Rhône ne fonctionne pas le 1^{er} mai.

Le lundi de Pentecôte, l'offre du réseau Cars du Rhône est celle appliquée en jours fériés

Niveau de service assuré lors de perturbations

(mouvement social, incident technique, aléa climatique...)

- 75% de service assuré
- de 25 % à 75 % de service assuré
- de 0 % à 25 % de service assuré

LES CARS DU RHÔNE

SYTRAL

www.carsdurhone.fr

Sur ce territoire, vous êtes transportés par :



Tél. 04 78 70 21 01
www.transdev-rai.fr

N° Vert 0 800 10 40 36
APPEL GRATUIT DEPUIS UN POSTE FIXE