



PRATE - LATELIER GRAPHIQUE SYTRAL MAI 2018 © Mascotte SEANOVA CINOD - Les conditions de tarifs sont précisées dans le règlement des transports, disponible sur www.carsdurhone.fr - Composition : www.cds-grouff.fr

Pour être en règle, vous devez valider votre carte OÙRA! à chaque montée à bord d'un véhicule. Attention, la validation est obligatoire même si vous êtes en correspondance.

Si votre carte est perdue, volée ou détériorée, vous devez acheter un titre de transport.

En cas de non-validation, vous risquez une amende de 5 € en cas de contrôle.

Pour en savoir plus, reportez-vous au règlement du réseau des Cars du Rhône, disponible sur le site internet et à bord des véhicules.

Tout votre réseau en ligne sur [www.carsdurhone.fr](http://www.carsdurhone.fr)

N° Vert 0 800 10 40 36  
APPEL GRATUIT DEPUIS UN POSTE FIXE

Sur ce territoire, vous êtes transportés par :



Tél. 04 78 70 21 01 - [www.transdev-rai.fr](http://www.transdev-rai.fr)

**SYTRAL**

syndicat mixte des transports  
pour le rhône et l'agglomération lyonnaise  
21 boulevard Vivier Merle CS 63815  
69487 Lyon Cedex 03  
[www.sytral.fr](http://www.sytral.fr)

154 Givors ↔ Chaussan

## Période Scolaire Lundi à Vendredi

	R		M	d	S	S	S	c	S
GIVORS - GARE VILLE	07:30	08:00	12:05	.....	16:05	17:10	17:35	.....	18:10
GIVORS - LECLERC	07:33	08:03	12:08	.....	16:08	17:13	17:38	.....	18:13
GIVORS - PLACE PICARD	07:34	08:04	12:09	.....	16:09	17:14	17:39	.....	18:14
GIVORS - GARE CANAL	07:35	08:05	12:10	.....	16:10	17:15	17:40	.....	18:15
GIVORS - COLLEGE LUCIE AUBRAC	07:38	.....	12:13	.....	16:13	17:18	17:43	.....	18:18
GIVORS - LYCEE ARAGON / PICASSO	07:43	.....	12:18	13:15	16:18	17:23	17:48	.....	18:23
BEAUVALLON - CHASSAGNY MONTROND	07:49	.....	12:24	13:21	16:24	17:29	17:54	.....	18:29
BEAUVALLON - ST ANDEOL PYRAMIDES	07:53	08:18	12:28	13:25	16:28	17:33	17:58	.....	18:33
BEAUVALLON - ST ANDEOL LA RIVOIRE	07:56	08:21	12:31	13:28	16:31	17:36	18:01	.....	18:36
BEAUVALLON - ST ANDEOL PRE DES PAUVRES	07:57	08:22	12:32	13:29	16:32	17:37	18:02	.....	18:37
BEAUVALLON - ST ANDEOL MAIRIE	07:58	08:23	12:33	13:30	16:33	17:38	18:03	.....	18:38
BEAUVALLON - ST ANDEOL LA COMBE	07:58	08:23	12:33	13:30	16:33	17:38	18:03	.....	18:38
BEAUVALLON - ST ANDEOL LA LEVRETIERE	08:00	08:25	12:35	13:32	16:35	17:40	18:05	.....	18:40
MORNANT - BELLEVUE	08:01	08:26	12:36	13:33	16:36	17:41	18:06	.....	18:41
MORNANT - PONT ROMPU	08:05	08:30	12:40	13:37	16:40	17:45	18:10	.....	18:45
MORNANT - LA PAVIERE	08:06	08:31	12:41	13:38	16:41	17:46	18:11	.....	18:46
MORNANT - CAMPING	08:08	08:33	12:43	13:40	16:43	17:48	18:13	18:15	18:48
MORNANT - COLLEGE RONSARD	08:10	.....	.....	.....	.....	.....	.....	.....	.....
MORNANT - SAINT THOMAS D'AQUIN	08:15	.....	.....	.....	.....	.....	.....	.....	.....
MORNANT - CENTRE CULTUREL	.....	08:35	12:45	13:42	16:45	17:50	18:15	18:17	18:50
MORNANT - LES LILAS	.....	08:36	12:46	13:43	16:46	17:51	18:16	18:18	18:51
MORNANT - L'ARC CENTRE AQUATIQUE	.....	08:38	12:48	13:45	16:48	17:53	18:18	18:20	18:53
CHAUSSAN - LA PIASSE	.....	08:43	12:53	13:50	16:53	17:58	18:23	18:25	18:58
CHAUSSAN - LE PRE MAILLARD	.....	(1)	(1)	(1)	(1)	(1)	(1)	(1)	(1)
CHAUSSAN - LE PRE MAILLARD	.....	08:46	12:56	13:53	16:56	18:01	18:26	18:28	19:01
CHAUSSAN - LE PERRET	.....	08:48	12:58	13:55	16:58	18:03	18:28	18:30	19:03
CHAUSSAN - ECOLE PRIMAIRE PUBLIQUE	.....	08:49	12:59	13:56	16:59	18:04	18:29	18:31	19:04
CHAUSSAN - PINLOUP	.....	.....	.....	13:57	.....	.....	18:30	.....	.....
CHAUSSAN - LA ROCHE	.....	.....	.....	13:58	.....	.....	18:31	.....	.....
CHAUSSAN - ST GENOUX	.....	.....	.....	14:01	.....	.....	18:34	.....	.....

### Renvois :

M : Circule uniquement le Mercredi

R : Assure la correspondance à la Gare, avec LPL 134 et LDS 712 pour les élèves de Notre Dame (Picard), Casanova (Canal), Lucie Aubrac (Hôpital) et Aragon

S : Supprimé le Mercredi

c : Correspondance à la piscine avec ligne 145 Rive de Gier - Oullins

d : Correspondance à la piscine avec ligne 145 Rive de Gier - Oullins/Circule uniquement le Mercredi

(1) : Desserte de l'arrêt «Pré Maillard», en dernier dans le sens descente.

### Nota :

- Les horaires indiqués peuvent subir des perturbations en raison des conditions de circulation.
- Aussi, nous vous prions de bien vouloir nous excuser pour les désagréments éventuels.
- À l'arrêt, merci de faire signe au conducteur et de préparer l'appoint dans la mesure du possible.
- Dans l'autocar, vous êtes priés de bien vouloir attacher votre ceinture de sécurité.

### Niveau de service assuré lors de perturbations

(mouvement social, incident technique, aléa climatique...)

- : 75% de service assuré
- : de 25 % à 75 % de service assuré
- : de 0 % à 25 % de service assuré

154  
Chaussan ↔ Givors

Ligne  
Régulière

## Horaires

3 septembre 2018 > 1<sup>er</sup> septembre 2019

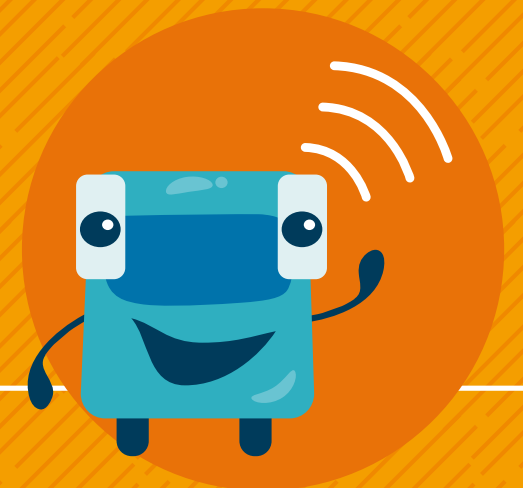

LES CARS DU RHÔNE

SYTRAL

[www.carsdurhone.fr](http://www.carsdurhone.fr)

N° Vert 0 800 10 40 36  
APPEL GRATUIT DEPUIS UN POSTE FIXE

Mise à jour : 01 06 18

# 154 Chaussan ↔ Givors

CHAUSSAN - ST GENOUX
CHAUSSAN - LA ROCHE
CHAUSSAN - PINLOUP
CHAUSSAN - LE BOURG
CHAUSSAN - ECOLE PRIMAIRE PUBLIQUE
CHAUSSAN - LE PERRET
CHAUSSAN - LE PRE MAILLARD
CHAUSSAN - LA PIASSE
MORNANT - SAINT THOMAS D'AQUIN
MORNANT - COLLEGE RONSARD
133 251 MORNANT - L'ARC CENTRE AQUATIQUE
133 251 MORNANT - LES LILAS
133 251 MORNANT - CENTRE CULTUREL
MORNANT - ST THOMAS D'AQUIN
251 MORNANT - COLLEGE RONSARD
133 251 MORNANT - CAMPING
133 251 MORNANT - LA PAVIERE
133 251 MORNANT - PONT ROMPU
251 MORNANT - BELLEVUE
BEAUVALLON - ST ANDEOL LEVRETIERE
133 BEAUVALLON - ST ANDEOL LA COMBE
BEAUVALLON - ST ANDEOL MAIRIE
BEAUVALLON - ST ANDEOL PRE DES PAUVRES
BEAUVALLON - ST ANDEOL LA RIVOIRE
133 BEAUVALLON - ST ANDEOL PYRAMIDES
BEAUVALLON - CHASSAGNY MONTROND
GIVORS - LYCEE ARAGON / PICASSO
GIVORS - CENTRE HOSPITALIER
GIVORS - COLLEGE LUCIE AUBRAC
GIVORS - GARE CANAL
GIVORS - PLACE PICARD
GIVORS - LECLERC
GIVORS - GARE VILLE

113 120 133  
134 155 TER TCL

Terminus  
 Arrêt desservi dans les deux sens  
 Arrêt desservi dans un seul sens  
 Correspondances possibles aux autres lignes de Car et aux réseaux TCL et SNCF

## Nota :

- Les horaires indiqués peuvent subir des perturbations en raison des conditions de circulation. Aussi, nous vous prions de bien vouloir nous excuser pour les désagréments éventuels.
- À l'arrêt, merci de faire signe au conducteur et de préparer l'appoint dans la mesure du possible.
- Dans l'autocar, vous êtes priés de bien vouloir attacher votre ceinture de sécurité.

## Niveau de service assuré lors de perturbations

- (mouvement social, incident technique, aléa climatique...)
- : 75% de service assuré
  - : de 25 % à 75 % de service assuré
  - : de 0 % à 25 % de service assuré

## Périodes d'application des horaires des vacances 2018/2019

- Été 2018 (du 8 juillet au 2 septembre 2018)
- Toussaint (du 21 octobre au 4 novembre 2018)
- Noël (du 23 décembre 2018 au 6 janvier 2019)
- Hiver (du 17 février au 3 mars 2019)
- Printemps (du 14 au 28 avril 2019)
- Été 2019 (fin des cours le 7 juillet 2019)

Le réseau des Cars du Rhône ne fonctionne pas le 1<sup>er</sup> mai.

Le lundi de Pentecôte, l'offre du réseau Cars du Rhône est celle appliquée en jours fériés

## Période Scolaire Lundi à Vendredi

	c	a	C	b	S
CHAUSSAN - ST GENOUX	.....	.....	07:55	.....	.....
CHAUSSAN - LA ROCHE	.....	.....	07:58	.....	.....
CHAUSSAN - PINLOUP	.....	.....	07:59	.....	.....
CHAUSSAN - LE BOURG	.....	.....	08:00	.....	.....
CHAUSSAN - ECOLE PRIMAIRE PUBLIQUE	06:35	07:05	.....	16:25	.....
CHAUSSAN - LE PERRET	06:36	07:06	08:01	16:26	.....
CHAUSSAN - LE PRE MAILLARD	06:37	07:07	08:02	16:27	.....
CHAUSSAN - LA PIASSE	06:39	07:09	08:05	16:29	.....
MORNANT - SAINT THOMAS D'AQUIN	.....	.....	.....	.....	17:35
MORNANT - COLLEGE RONSARD	.....	.....	08:10	16:33	17:40
MORNANT - L'ARC CENTRE AQUATIQUE	06:42	07:12	08:20	16:38	.....
MORNANT - LES LILAS	06:45	07:15	08:23	16:41	.....
MORNANT - CENTRE CULTUREL	06:46	07:16	08:24	16:42	.....
MORNANT - CAMPING	06:48	07:18	08:26	16:44	.....
MORNANT - LA PAVIERE	06:50	07:20	08:28	16:46	.....
MORNANT - PONT ROMPU	06:51	07:21	08:28	16:47	.....
MORNANT - BELLEVUE	06:55	07:25	08:31	16:51	.....
BEAUVALLON - ST ANDEOL LEVRETIERE	06:56	07:26	08:32	16:52	17:51
BEAUVALLON - ST ANDEOL LA COMBE	06:58	07:28	08:34	16:54	17:54
BEAUVALLON - ST ANDEOL MAIRIE	06:58	07:28	08:34	16:54	17:55
BEAUVALLON - ST ANDEOL PRE DES PAUVRES	06:59	07:29	08:35	16:55	17:56
BEAUVALLON - ST ANDEOL LA RIVOIRE	07:00	07:30	08:36	16:56	17:56
BEAUVALLON - ST ANDEOL PYRAMIDES	07:04	07:34	08:39	17:00	17:58
BEAUVALLON - CHASSAGNY MONTROND	07:10	07:40	08:44	17:06	.....
GIVORS - LYCEE ARAGON / PICASSO	07:15	07:45	08:48	17:11	.....
GIVORS - CENTRE HOSPITALIER	07:18	07:48	08:51	17:14	.....
GIVORS - GARE CANAL	07:19	07:49	08:52	17:15	.....
GIVORS - PLACE PICARD	07:20	07:50	08:53	17:16	.....
GIVORS - LECLERC	07:21	07:51	.....	17:17	.....
GIVORS - GARE VILLE	07:24	07:54	.....	17:20	18:06

## Renvois :

C : Assure la desserte de la ligne 706 Chaussan - Ets Mornant - A Ronsard, corresp. avec ligne 251 arrivant à 8h17

S : Supprimé le Mercredi

a : A Aragon, assure la correspondance avec la ligne 756 pour les élèves de Lucie Aubrac (Hôpital), Casanova (Canal), Notre Dame (Picard)

b : Assure le transport des élèves d'Aragon, Lucie Aubrac (Hôpital), Casanova (Canal) et Notre Dame (Picard), ayant corresp. en gare (LPL 34 et LDS 750)/Supprimé le Mercredi

c : Correspondance à la piscine avec ligne 145 Rive de Gier - Oullins

## Voyagez sur le réseau des Cars du Rhône avec la carte OÙRA !



### Tarifs et abonnements

Il existe différents titres Cars du Rhône : Abonnements, Carnets de 10 ou de 40 trajets et titres combinés avec le réseau TCL

Pour trouver les tarifs des Cars du Rhône et obtenir une carte OURA !, rendez-vous sur le site des Cars du Rhône.

### Renseignements et Informations

Pour tout savoir sur le réseau des Cars du Rhône et sur votre ligne, rendez-vous sur le site des Cars du Rhône.

Pour recevoir des informations en direct par SMS, inscrivez-vous sur le site Internet du transporteur de votre ligne.

[www.carsdurhone.fr](http://www.carsdurhone.fr)

ou appelez le

N° Vert 0 800 10 40 36



Seuls les titres de transport Cars du Rhône et Rhône-Pass sont acceptés sur nos lignes. Le trafic local, sur le périmètre du réseau TCL, ne peut être effectué avec cette ligne.