

Ligne Régulière

2 septembre 2019

> 30 août 2020

154

Givors

↔ Chaussan

Période Scolaire Lundi à Vendredi

	R	M	d	S	S	S	S	
GIVORS - GARE VILLE	07:30	08:00	12:05	16:05	17:10	17:35	18:10
GIVORS - LECLERC	07:33	08:03	12:08	16:08	17:13	17:38	18:13
GIVORS - PLACE PICARD	07:34	08:04	12:09	16:09	17:14	17:39	18:14
GIVORS - GARE CANAL	07:35	08:05	12:10	16:10	17:15	17:40	18:15
GIVORS - COLLEGE LUCIE AUBRAC	07:38	12:13	16:13	17:18	17:43	18:18
GIVORS - LYCEE ARAGON / PICASSO	07:43	12:18	13:15	16:18	17:23	17:48	18:23
BEAUVALLON - CHASSAGNY MONTROND	07:49	12:24	13:21	16:24	17:29	17:54	18:29
BEAUVALLON - ST ANDEOL PYRAMIDES	07:53	08:18	12:28	13:25	16:28	17:33	17:58	18:33
BEAUVALLON - ST ANDEOL LA RIVOIRE	07:56	08:21	12:31	13:28	16:31	17:36	18:01	18:36
BEAUVALLON - ST ANDEOL PRE DES PAUVRES	07:57	08:22	12:32	13:29	16:32	17:37	18:02	18:37
BEAUVALLON - ST ANDEOL MAIRIE	07:58	08:23	12:33	13:30	16:33	17:38	18:03	18:38
BEAUVALLON - ST ANDEOL LA COMBE	07:58	08:23	12:33	13:30	16:33	17:38	18:03	18:38
BEAUVALLON - ST ANDEOL LA LEVRETIERE	08:00	08:25	12:35	13:32	16:35	17:40	18:05	18:40
MORNANT - BELLEVUE	08:01	08:26	12:36	13:33	16:36	17:41	18:06	18:41
MORNANT - PONT ROMPU	08:05	08:30	12:40	13:37	16:40	17:45	18:10	18:45
MORNANT - LA PAVIERE	08:06	08:31	12:41	13:38	16:41	17:46	18:11	18:46
MORNANT - CAMPING	08:08	08:33	12:43	13:40	16:43	17:48	18:13	18:48
MORNANT - COLLEGE RONSARD	08:10
MORNANT - SAINT THOMAS D'AQUIN	08:15
MORNANT - CENTRE CULTUREL	08:35	12:45	13:42	16:45	17:50	18:15	18:50
MORNANT - LES LILAS	08:36	12:46	13:43	16:46	17:51	18:16	18:51
MORNANT - L'ARC CENTRE AQUATIQUE	08:38	12:48	13:45	16:48	17:53	18:18	18:53
CHAUSSAN - LA PIASSE	12:53	13:50	16:53	17:58	18:23	18:58
CHAUSSAN - LE PRE MAILLARD ⁽¹⁾	12:56	13:53	16:56	18:01	18:26	19:01
CHAUSSAN - LE PERRET	12:58	13:55	16:58	18:03	18:28	19:03
CHAUSSAN - LE BOURG	12:59	13:56	16:59	18:04	18:29	19:04
CHAUSSAN - PINLOUP	13:57	18:30
CHAUSSAN - LA ROCHE	13:58	18:31
CHAUSSAN - ST GENOUX	14:01	18:34

Renvois :

M : Circule uniquement le Mercredi

R : Assure la corresp. à la Gare, avec LPL 134 et LDS 712 pour les élèves de Notre Dame (Picard), Casanova (Canal), Lucie Aubrac (Hôpital) et Aragon

S : Supprimé le Mercredi

d : Correspondance à la piscine avec ligne 145 Rive de Gier - Lyon/Circule uniquement le Mercredi

(1) Desserte de l'arrêt «Pré Maillard», en dernier dans le sens descente.

Mise à jour : 01 06 19

Nota :

- Les horaires indiqués peuvent subir des perturbations en raison des conditions de circulation. Aussi, nous vous prions de bien vouloir nous excuser pour les désagréments éventuels.
- À l'arrêt, merci de faire signe au conducteur et de préparer l'appoint dans la mesure du possible.
- Dans l'autocar, vous êtes priés de bien vouloir attacher votre ceinture de sécurité.

Périodes d'application des horaires des vacances

- Été 2019 (du 8 juillet au 1er septembre 2019)
- Toussaint (du 19 octobre au 3 novembre 2019)
- Noël (du 21 décembre 2019 au 5 janvier 2020)
- Hiver (du 22 février au 8 mars 2020)
- Printemps (du 18 avril au 3 mai 2020)
- Été 2020 (fin des cours le 4 juillet 2020)

Le réseau des Cars du Rhône ne fonctionne pas le 1^{er} mai.

Le lundi de Pentecôte, l'offre du réseau Cars du Rhône est celle appliquée en jours fériés

Niveau de service assuré

lors de perturbations

(mouvement social, incident technique, aléa climatique...)

- 75% de service assuré
- de 25 % à 75 % de service assuré
- de 0 % à 25 % de service assuré

LES CARS DU RHÔNE

SYTRAL

www.carsdurhone.fr

Sur ce territoire, vous êtes transportés par :



Tél. 04 78 70 21 01
www.transdev-rai.fr

N° Vert 0 800 10 40 36

APPEL GRATUIT DEPUIS UN POSTE FIXE

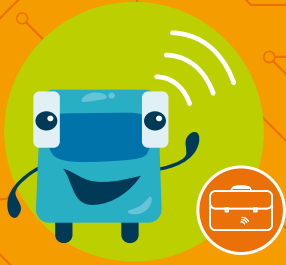

Ligne Régulière

2 septembre 2019
> 30 août 2020

154

Chaussan
⇌ Givors

Période Scolaire Lundi à Vendredi

	c	a	C	b	S
CHAUSSAN - ST GENOUX	07:55
CHAUSSAN - LA ROCHE	07:58
CHAUSSAN - PINLOUP	07:59
CHAUSSAN - LE BOURG	06:35	07:05	08:00	16:25
CHAUSSAN - LE PERRET	06:36	07:06	08:01	16:26
CHAUSSAN - LE PRE MAILLARD	06:37	07:07	08:02	16:27
CHAUSSAN - LA PIASSE	06:39	07:09	08:05	16:29
MORNANT - SAINT THOMAS D'AQUIN	17:35
MORNANT - COLLEGE RONSARD	08:10	16:33	17:40
MORNANT - L'ARC CENTRE AQUATIQUE	06:42	07:12	08:20	16:38
MORNANT - LES LILAS	06:45	07:15	08:23	16:41
MORNANT - CENTRE CULTUREL	06:46	07:16	08:24	16:42
MORNANT - CAMPING	06:48	07:18	08:26	16:44
MORNANT - LA PAVIERE	06:50	07:20	08:28	16:46
MORNANT - PONT ROMPU	06:51	07:21	08:28	16:47
MORNANT - BELLEVUE	06:55	07:25	08:31	16:51
BEAUVALLON - ST ANDEOL LA LEVRETIERE	06:56	07:26	08:32	16:52	17:51
BEAUVALLON - ST ANDEOL LA COMBE	06:58	07:28	08:34	16:54	17:54
BEAUVALLON - ST ANDEOL MAIRIE	06:58	07:28	08:34	16:54	17:55
BEAUVALLON - ST ANDEOL PRE DES PAUVRES	06:59	07:29	08:35	16:55	17:56
BEAUVALLON - ST ANDEOL LA RIVOIRE	07:00	07:30	08:36	16:56	17:56
BEAUVALLON - ST ANDEOL PYRAMIDES	07:04	07:34	08:39	17:00	17:58
BEAUVALLON - CHASSAGNY MONTROND	07:10	07:40	08:44	17:06
GIVORS - LYCEE ARAGON / PICASSO	07:15	07:45	08:48	17:11
GIVORS - CENTRE HOSPITALIER	07:18	07:48	08:51	17:14
GIVORS - GARE CANAL	07:19	07:49	08:52	17:15
GIVORS - PLACE PICARD	07:20	07:50	08:53	17:16
GIVORS - LECLERC	07:21	07:51	17:17
GIVORS - GARE VILLE	07:24	07:54	17:20	18:06

Renvois :

C : Assure la desserte de la ligne 706 Chaussan - Ets /Mornant - A Ronsard, corresp. avec ligne 251 arrivant à 8h17

S : Supprimé le Mercredi

a : À Aragon, assure la corresp. avec la ligne 756 pour les élèves de Lucie Aubrac (Hôpital), Casanova (Canal), Notre Dame (Picard)

b : Assure le transport des élèves d'Aragon, Lucie Aubrac (Hôpital), Casanova (Canal) et Notre Dame (Picard), ayant corresp. en gare (LPL 34 et LDS 750)/Supprimé le Mercredi

c : Correspondance à la piscine avec ligne 45 Rive de Gier - Lyon

Mise à jour : 01 06 19

Nota :

- Les horaires indiqués peuvent subir des perturbations en raison des conditions de circulation. Aussi, nous vous prions de bien vouloir nous excuser pour les désagréments éventuels.
- À l'arrêt, merci de faire signe au conducteur et de préparer l'appoint dans la mesure du possible.
- Dans l'autocar, vous êtes priés de bien vouloir attacher votre ceinture de sécurité.

Périodes d'application des horaires des vacances

- Été 2019 (du 8 juillet au 1er septembre 2019)
- Toussaint (du 19 octobre au 3 novembre 2019)
- Noël (du 21 décembre 2019 au 5 janvier 2020)
- Hiver (du 22 février au 8 mars 2020)
- Printemps (du 18 avril au 3 mai 2020)
- Été 2020 (fin des cours le 4 juillet 2020)

Le réseau des Cars du Rhône ne fonctionne pas le 1^{er} mai.

Le lundi de Pentecôte, l'offre du réseau Cars du Rhône est celle appliquée en jours fériés

Niveau de service assuré

lors de perturbations

(mouvement social, incident technique, aléa climatique...)

- 75% de service assuré
- de 25 % à 75 % de service assuré
- de 0 % à 25 % de service assuré

LES CARS DU RHÔNE

SYTRAL

www.carsdurhone.fr

Sur ce territoire, vous êtes transportés par :



Tél. 04 78 70 21 01
www.transdev-rai.fr

N° Vert 0 800 10 40 36

APPEL GRATUIT DEPUIS UN POSTE FIXE