



Ligne Fréquence

2 septembre 2019
> 4 juillet 2020

541

Les Halles
↔ Saint-Laurent-de-Chamousset

Du lundi au vendredi toute l'année (Hors période estivale)

Périodes		S
Jours de fonctionnement		LMMeJV
LES HALLES	Le Bourg	07:45
HAUTE RIVOIRE	Le Bourg	08:00
HAUTE RIVOIRE	Le Poteau	08:03
HAUTE RIVOIRE	La Thorenche	08:10
HAUTE RIVOIRE	Le Chirat	08:12
ST LAURENT DE CHAMOUSSET	Place Du Marché aux Veaux	08:15

Périodes d'application des horaires des vacances 2019/2020

Été 2019 (du 8 juillet au 1^{er} septembre 2019) / Toussaint (du 19 octobre au 3 novembre 2019)
Noël (du 21 décembre 2019 au 5 janvier 2020) / Hiver (du 22 février au 8 mars 2020)
Printemps (du 18 avril au 3 mai 2020) / Été 2020 (fin des cours le 4 juillet 2020)
Le réseau des Cars du Rhône ne fonctionne pas le 1^{er} mai.

Mise à jour : 15/05/2019

Abréviations

L > lundi V > vendredi
M > mardi S > samedi
Me > mercredi D > dimanche
J > jeudi F > férié

Ce service circule

- > toute l'année
S > en période scolaire

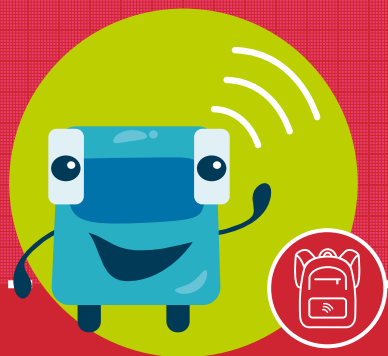

Ligne Fréquence

2 septembre 2019
> 4 juillet 2020

541

Saint-Laurent-de-Chamousset
↔ Les Halles

Du lundi au vendredi toute l'année (Hors période estivale)

Périodes		S	S
Jours de fonctionnement		Me	LMJV
ST LAURENT DE CHAMOUSSET	Place Du Marché aux Veaux	11:40	16:50
HAUTE RIVOIRE	Le Chirat	11:43	16:53
HAUTE RIVOIRE	Thorenche	11:45	16:55
HAUTE RIVOIRE	Le Poteau	11:52	17:02
HAUTE RIVOIRE	Le Bourg	11:55	17:05
LES HALLES	Le Bourg	12:10	17:20

Périodes d'application des horaires des vacances 2019/2020

Été 2019 (du 8 juillet au 1^{er} septembre 2019) / Toussaint (du 19 octobre au 3 novembre 2019)
Noël (du 21 décembre 2019 au 5 janvier 2020) / Hiver (du 22 février au 8 mars 2020)
Printemps (du 18 avril au 3 mai 2020) / Été 2020 (fin des cours le 4 juillet 2020)
Le réseau des Cars du Rhône ne fonctionne pas le 1^{er} mai.

Mise à jour : 15/05/2019

Abréviations

L > lundi V > vendredi
M > mardi S > samedi
Me > mercredi D > dimanche
J > jeudi F > férié

Ce service circule

- > toute l'année
S > en période scolaire