

Ligne Régulière

2 septembre 2019

> 30 août 2020

155

Givors
 ⇌ Millery

Période Scolaire Lundi à Vendredi

	M	M	M	S	S	S
GRIGNY - COLLEGE EMILE MALFROY	12:10	16:00	17:10
GIVORS - LYCEE NOTRE DAME	16:10	17:20
GIVORS - GARE CANAL			16:12	17:22
GIVORS - LYCEE ARAGON / PICASSO	12:15	13:15	16:20	17:30	18:15
MONTAGNY - LES CHINOIS	12:14	12:19	13:19	16:24	17:34	18:19
MONTAGNY - ROUTE DE SOURZY	12:15	12:20	13:20	16:25	17:35	18:20
MONTAGNY - LA CLAIRIERE	12:17	12:21	13:21	16:26	17:36	18:21
MILLERY - CARREFOUR DES GRES	12:22	12:25	13:25	16:30	17:40	18:25
MILLERY - SALLE DES FETES	12:23	12:25	13:25	16:30	17:40	18:25
MILLERY - SENTIER	12:24	12:26	13:26	16:31	17:41	18:26
MILLERY - FLIGNON	12:25	12:27	13:27	16:32	17:42	18:27
MILLERY - L'ETANG	12:26	12:28	13:28	16:33	17:43	18:28
MILLERY - NINON VALLIN	12:29	12:31	13:31	16:36	17:46	18:31
MILLERY - LA CROIX MALADIERE	12:30	12:32	13:32	16:37	17:47	18:32

Renvois :

M : Circule uniquement le Mercredi
 S : Supprimé le Mercredi

Mise à jour : 01 06 19

Nota :

- Les horaires indiqués peuvent subir des perturbations en raison des conditions de circulation. Aussi, nous vous prions de bien vouloir nous excuser pour les désagréments éventuels.
- À l'arrêt, merci de faire signe au conducteur et de préparer l'appoint dans la mesure du possible.
- Dans l'autocar, vous êtes priés de bien vouloir attacher votre ceinture de sécurité.

Périodes d'application des horaires des vacances

- Été 2019 (du 8 juillet au 1er septembre 2019)
- Toussaint (du 19 octobre au 3 novembre 2019)
- Noël (du 21 décembre 2019 au 5 janvier 2020)
- Hiver (du 22 février au 8 mars 2020)
- Printemps (du 18 avril au 3 mai 2020)
- Été 2020 (fin des cours le 4 juillet 2020)

Le réseau des Cars du Rhône ne fonctionne pas le 1^{er} mai.

Le lundi de Pentecôte, l'offre du réseau Cars du Rhône est celle appliquée en jours fériés

Niveau de service assuré lors de perturbations

(mouvement social, incident technique, aléa climatique...)

- 75% de service assuré
- de 25 % à 75 % de service assuré
- de 0 % à 25 % de service assuré

LES CARS DU RHÔNE

SYTRAL

www.carsdurhone.fr

Sur ce territoire, vous êtes transportés par :



Tél. 04 78 70 21 01
www.transdev-rai.fr

N° Vert 0 800 10 40 36

APPEL GRATUIT DEPUIS UN POSTE FIXE

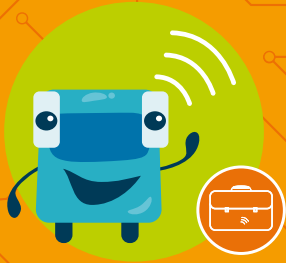

Ligne Régulière

2 septembre 2019

> 30 août 2020

155

Millery

↔ Givors

Période Scolaire Lundi à Vendredi

MILLERY - LA CROIX MALADIERE	07:20	07:20	08:20
MILLERY - NINON VALLIN	07:21	07:21	08:21
MILLERY - L'ETANG	07:24	07:24	08:24
MILLERY - FLIGNON	07:25	07:25	08:25
MILLERY - SENTIER	07:26	07:26	08:26
MILLERY - SALLE DES FETES	07:27	07:27	08:27
MILLERY - CARREFOUR DES GRES	07:28	07:28	08:28
MONTAGNY - LA CLAIRIERE	07:34	07:34	08:34
MONTAGNY - ROUTE DE SOURZY	07:37	07:37	08:37
MONTAGNY - LES CHINOIS	07:39	07:39	08:39
GRIGNY - COLLEGE EMILE MALFROY	07:42	07:42	08:42
GIVORS - LYCEE ARAGON / PICASSO	07:47	08:47
GIVORS - GARE CANAL	07:50	08:52
GIVORS - PLACE PICARD	07:51	08:53

Mise à jour : 01 06 19

Nota :

- Les horaires indiqués peuvent subir des perturbations en raison des conditions de circulation. Aussi, nous vous prions de bien vouloir nous excuser pour les désagréments éventuels.
- À l'arrêt, merci de faire signe au conducteur et de préparer l'appoint dans la mesure du possible.
- Dans l'autocar, vous êtes priés de bien vouloir attacher votre ceinture de sécurité.

Périodes d'application des horaires des vacances

- Été 2019 (du 8 juillet au 1er septembre 2019)
- Toussaint (du 19 octobre au 3 novembre 2019)
- Noël (du 21 décembre 2019 au 5 janvier 2020)
- Hiver (du 22 février au 8 mars 2020)
- Printemps (du 18 avril au 3 mai 2020)
- Été 2020 (fin des cours le 4 juillet 2020)

Le réseau des Cars du Rhône ne fonctionne pas le 1^{er} mai.

Le lundi de Pentecôte, l'offre du réseau Cars du Rhône est celle appliquée en jours fériés

Niveau de service assuré lors de perturbations

(mouvement social, incident technique, aléa climatique...)

- 75% de service assuré
- de 25 % à 75 % de service assuré
- de 0 % à 25 % de service assuré

LES CARS DU RHÔNE

SYTRAL

www.carsdurhone.fr

Sur ce territoire, vous êtes transportés par :



Tél. 04 78 70 21 01
www.transdev-rai.fr

N° Vert 0 800 10 40 36
APPEL GRATUIT DEPUIS UN POSTE FIXE